

Reporte Automotriz de los Socios AMAVe Q1 2024



AMAVE

ASOCIACIÓN MEXICANA
DE ARRENDADORAS
DE VEHÍCULOS

AMAVE EN CIFRAS

17 EMPRESAS
ARRENDADORAS

~324 K

UNIDADES
ARRENDADAS

REPRESENTACIÓN TOTAL
AL CIERRE DE Q1 2024

9

EMPRESAS DE
ARRENDAMIENTO
CON ADMINISTRACION
DE FLOTILLAS

8

EMPRESAS
DE RENTA DIARIA



SHARE PORTAFOLIO DE
SERVICIOS 2024



70.5%
ARRENDAMIENTO
PURO



15.7%
SOLO
ADMINISTRADAS



11.8%
RENTA DIARIA



2.0%
ARRENDAMIENTO
FINANCIERO

#AMAVe 2024

CRECIMIENTO
ANUAL **16.5%**

*Q1 2023 vs Q1 2024



LIGEROS

15.5
%



PESADOS

19.6
%



HEV Y EV

41.2
%



Unidades Totales

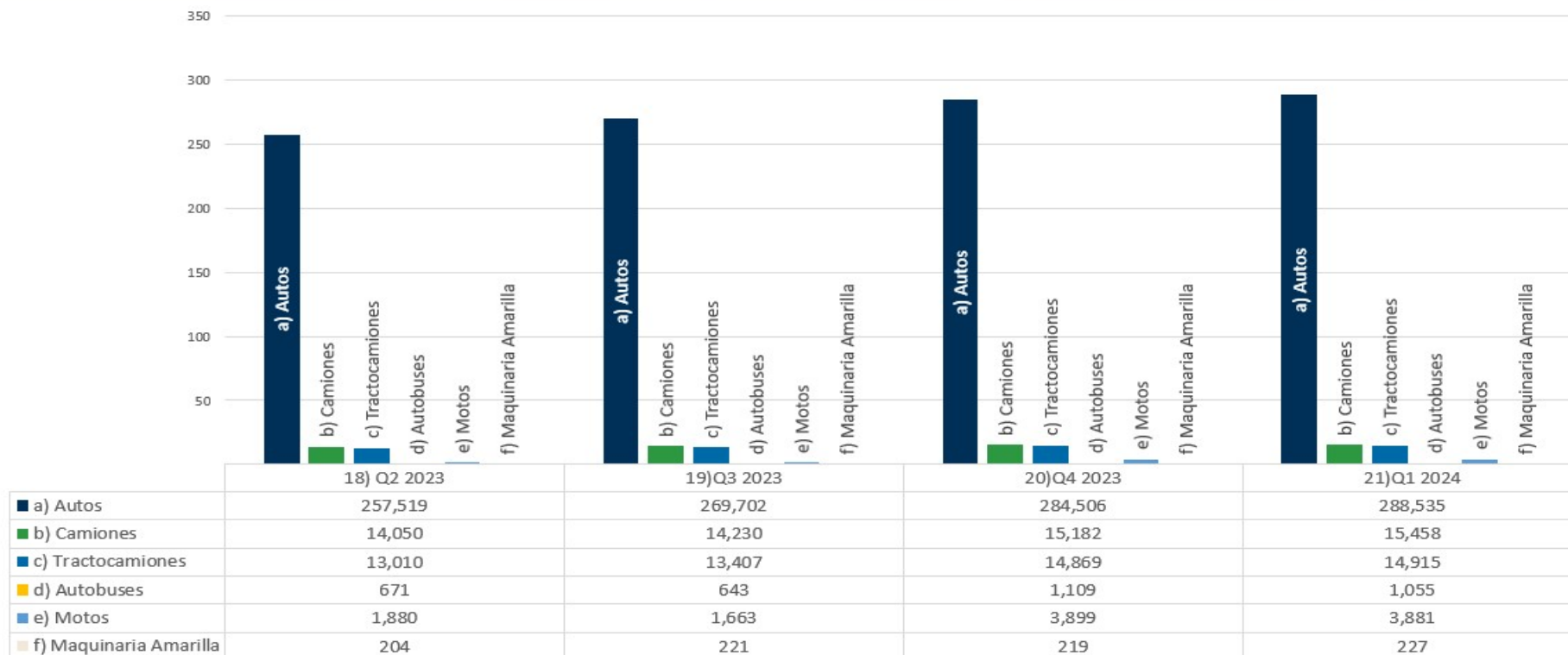

↑ **287,334**
3.26%

↑ **299,866**
4.17%

↑ **319,784**
6.22%

↑ **324,071**
1.34%

Comité de investigación y Análisis de Tendencias (CIAT)



Unidades Totales

HIGHLIGHTS:

- Se tuvo un incremento de **4, 287 unidades**
- Incremento Q1 2024 Vs Q4 2023 **1.34%**
(17 Socios reportando)
- Incremento anual Q1 2024 Vs Q1 2023
16.58% Incremento directo

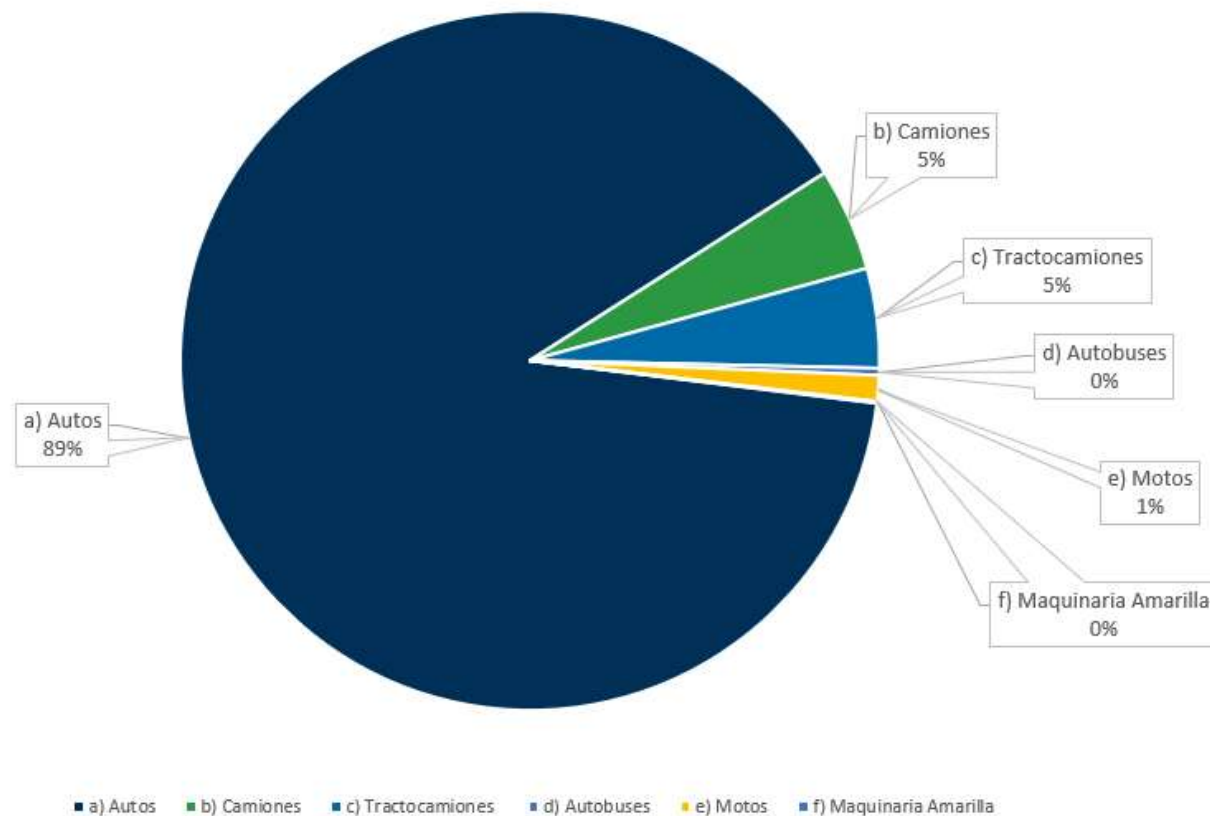

Comité de investigación y Análisis de Tendencias (CIAT)



Tipo de Arrendamiento

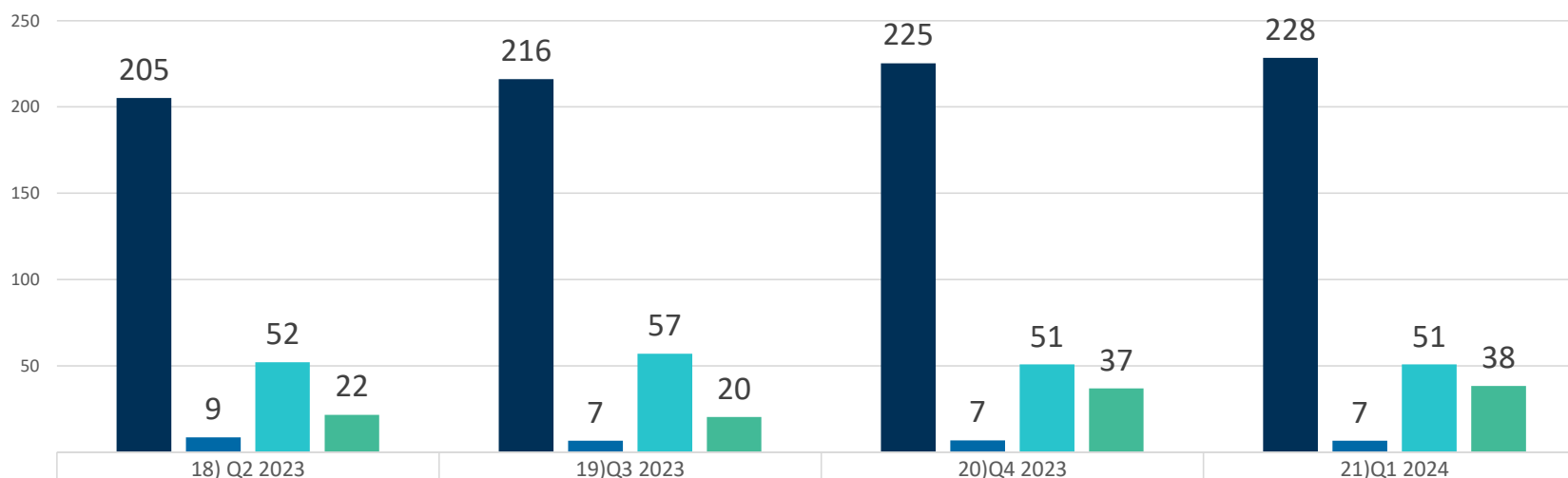

	18) Q2 2023	19) Q3 2023	20) Q4 2023	21) Q1 2024
a) Arrendamiento Puro	205,114	216,030	225,314	228,421
b) Arrendamiento Financiero	8,595	6,558	6,825	6,512
c) Solo Administrada	52,004	56,930	50,774	50,774
d) Renta Diaria	21,621	20,348	36,871	38,364

HIGHLIGHTS:

Q1 2024 Vs Q4 2023

- Puro, **1.3 %**
- Renta Diaria, **4.0%**
- Financiero, **-4.5%**
- Sólo administradas, **0%**

Share Q1 2024

- Puro, **70.4%**
- Renta Diaria, **11.8%**
- Financiero, **2.0 %**
- Sólo administradas, **15.6%**

Comité de investigación y Análisis de Tendencias (CIAT)



Dist. Arrendamiento vs Servicio

18) Q2 2023

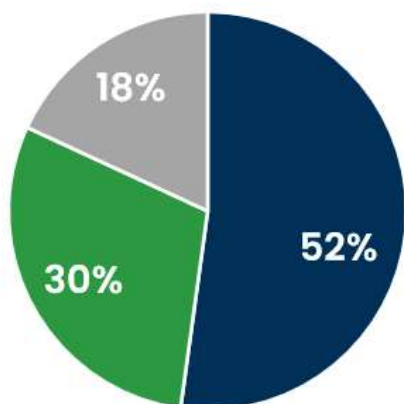

19) Q3 2023

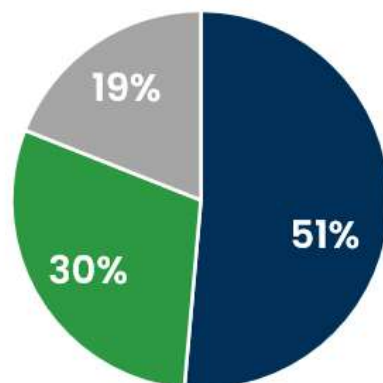

20) Q4 2023

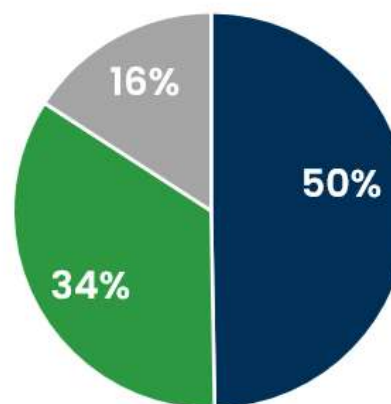

21) Q1 2024

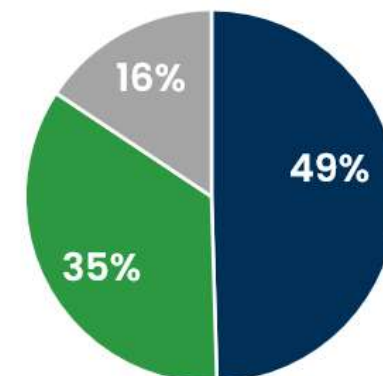

■ Arrendadas con admin. ■ Solo arrendamiento ■ Solo administradas

HIGHLIGHTS:

- El 49% de las unidades en promedio se encuentran arrendadas con servicios.
- QoQ 2024 vs 2023 el sector de sólo arrendamiento ganó un punto porcentual durante este periodo.

Comité de investigación y Análisis de Tendencias (CIAT)



HEV – EV en nuestro mercado

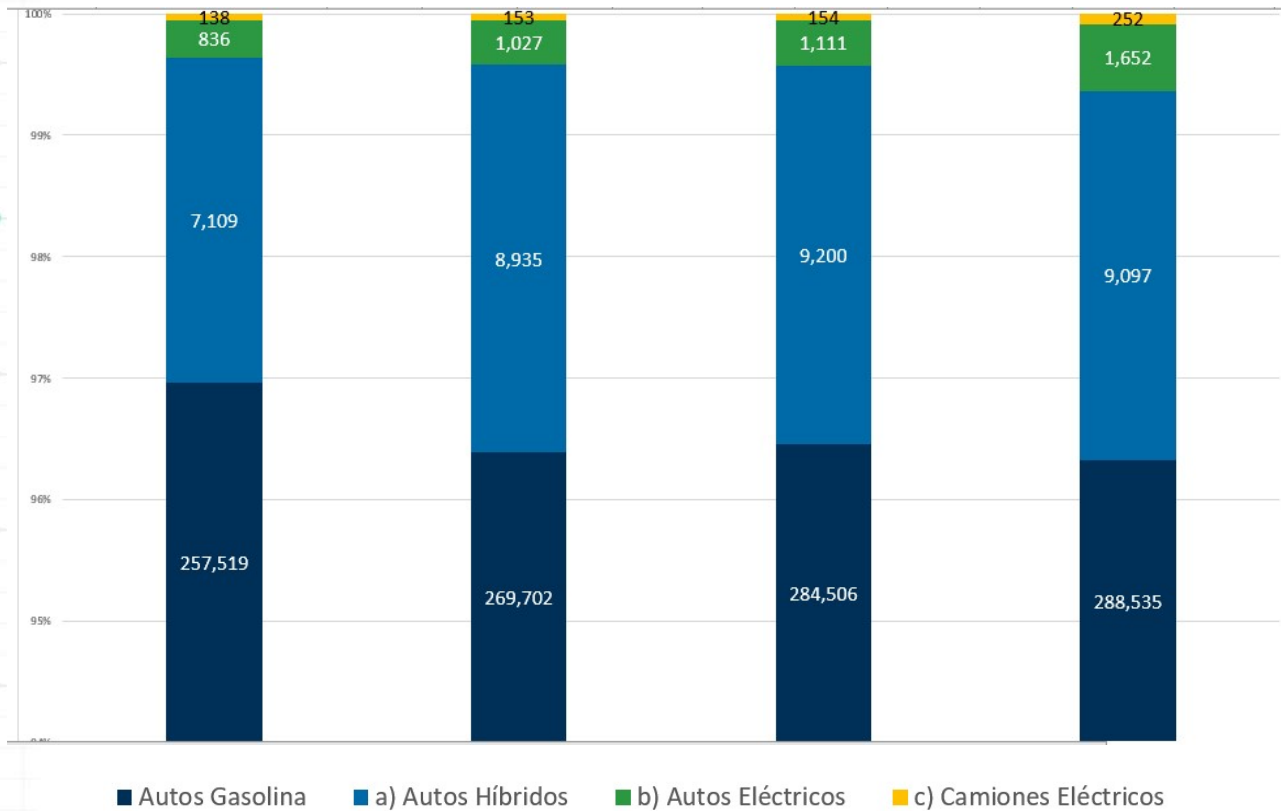

Tipo	Unidades
Híbrido (HEV)	9,097
Eléctrico (EV)	1,652
Camión Eléctrico	252

HIGHLIGHTS:

Las unidades EV y HEV de la asociación Q1 2024 VS Q4 2023 crecimos en conjunto 5.1%.

Las 11, 001 unidades EV y HEV representan el 3.3% de la gran flota AMAVe.



Emplacamiento – Distribución por Estado

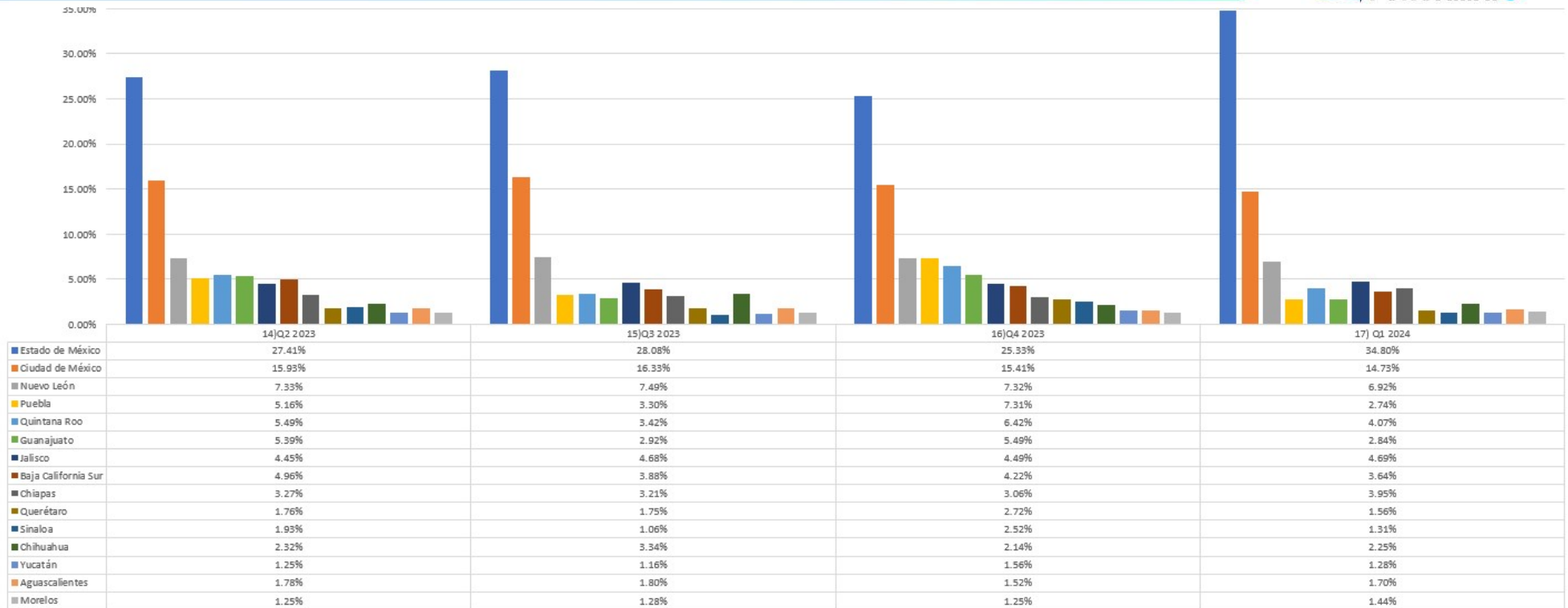

HIGHLIGHTS:

Estados con mayor cantidad de unidades emplacadas:

- Edo. de México – 34.8%
- CDMX – 14.7%
- Nuevo León – 6.9%

Los siguientes estados presentaron un incremento considerable en su porcentaje de trámites:

- Jalisco – 4.6%
- Quintana Roo – 4.7%

Comité de investigación y Análisis de Tendencias (CIAT)



Concluyendo ...

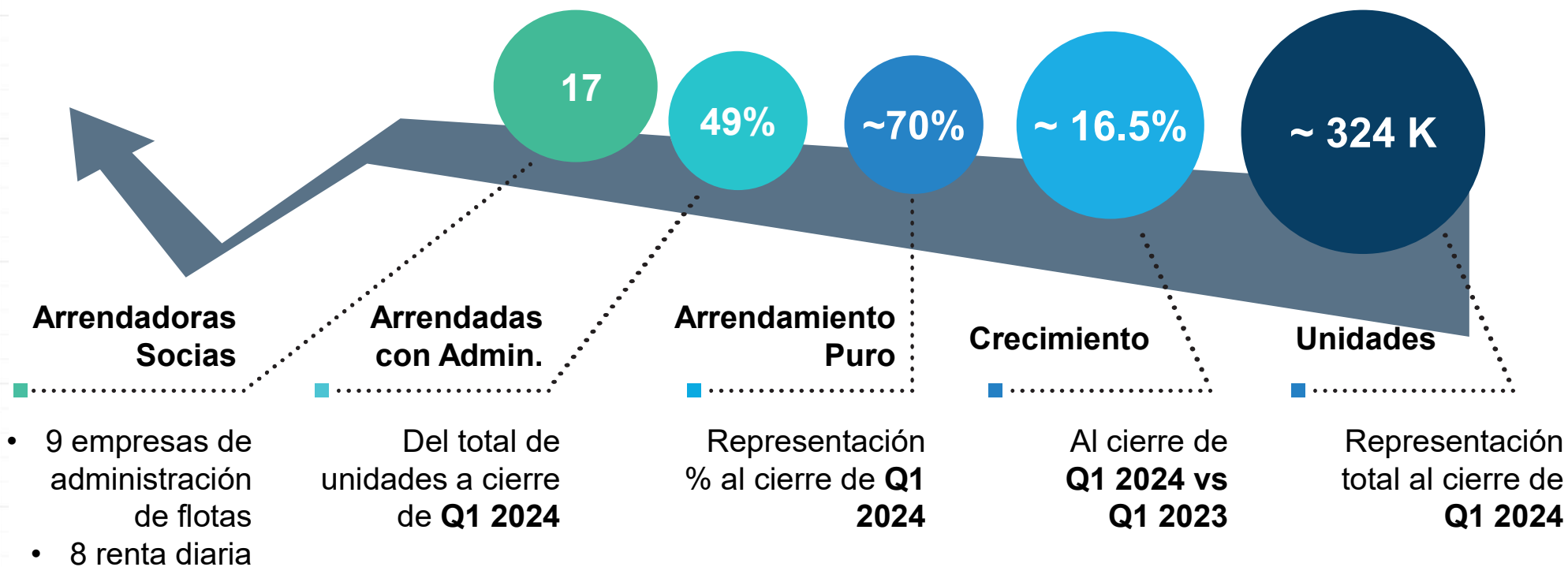

AMAVe en números

Activos Totales
~84,188 K
Millones MXN

Clientes
~238,032
Largo Plazo ~ 9,032
Renta Diaria ~ 229,000

Empleos Directos
~13,000

Empleos Indirectos
~36,000

Comité de investigación y Análisis de Tendencias (CIAT)



Liliana Anaya Tapia
Directora General
liliana.anaya@amave.mx

www.amave.mx

Torre Esmeralda II, Blvd. Manuel Ávila Camacho
No.36 piso 10, Col. Lomas de Chapultepec
CP 11000, CDMX
Tel. 559171-1221



ASOCIACIÓN MEXICANA DE
ARRENDADORAS DE VEHÍCULOS